Spolufinancováno
Evropskou unií

Ministerstvo životního prostředí

Vybudování vnitřní konektivity školy ZŠ Bukovany

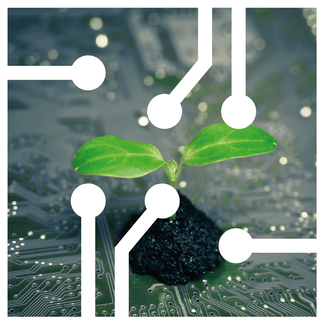

Tento projekt je spolufinancován **Evropskou unií**.

Cílem projektu je zajistit pro ZŠ Bukovany kvalitní, moderní a bezpečné připojení ke službám veřejného internetu, robustní řešení vnitřní konektivity včetně bezdrátové sítě, při současném důrazu na řešení bezpečnosti celé sítě, a to vše minimálně v povinných parametrech dle Standardu konektivity škol.

Realizace projektu: 06/2025 – 11/2025

podnikání | výzkum a vývoj | čistá energie | digitální inovace | obnova území | oběhové hospodářství | lidé a dovednosti